Unterrichtsfach Kultur – Angebote Schuljahr 2023-24

Hier kannst du jetzt die Ausschreibungen für das kommende Schulhalbjahr lesen.

- **Achte aufmerksam auf die Inhalte und auf das, was von dir gefordert wird.**
- **Mache dir zwischendurch Notizen. Wenn du Fragen hast oder schon Interesse an dem Kurs hast, schreibe es auf.**
- **Lege für dich eine Reihenfolge fest: 1. Wunsch, 2. Wunsch, 3. Wunsch.**
- **Achte auf die abweichenden Zeiten bei einigen Kursen.**
- **Bedenke: Du kannst den von dir gewählten Kurs nicht mehr tauschen.**
- **Du wählst den Kurs für ein Schuljahr.**
- **Schüler und Schülerinnen, die Spanisch/Latein belegen wählen nicht mit.**

Wir hoffen, dass wir all eure Wünsche erfüllen können. In Ausnahmen, wenn zu viele Schülerinnen und Schüler denselben Kurs gewählt haben, können wir leider nicht alle Wünsche berücksichtigen. Es entscheidet das Los.

Viel Spaß bei den Angeboten!

Robotik

Inhalte

Lerne Deine eigenen Roboter zu bauen und Programmieren, Designe eigene Dinge für den 3D-Drucker.

Roboter entwickeln und Programmieren erfordert Teamwork!

Roboter zur Auswahl:
3D-Drucker
Lego- Mindstorms
Arduino Board mit
verschiedenen Sensoren

Verfolge deine eigenen Ideen und werde vielleicht selbst zum Lehrer!

Anforderungen:

Du solltest technisch interessiert sein und Spaß am

Umgang mit Computern haben.

Rahmenbedingungen:

Der Unterricht findet in den regulären UK-Stunden statt.

Geschichtswerkstatt „Stolpersteine“ – Gedenken und Erinnern an die Opfer des Nationalsozialismus in Brakel

Inhalte:

Im Februar 2024 werden in Brakel die ersten „Stolpersteine“ durch den Künstler Gunter Demnig verlegt. Stolpersteine sind im Boden verlegte Gedenktafeln, die an das Schicksal der Menschen erinnern, die in der Zeit des Nationalsozialismus verfolgt wurden.

Deshalb begeben wir uns auf Spurensuche in der Stadt Brakel:

- Was sind überhaupt „Stolpersteine“?
- An welche Personen erinnern diese Steine?
- Wo sollen diese in Brakel verlegt werden?
- Welche Intention steht dahinter?
- Welche Kritikpunkte werden an dem Projekt „Stolpersteine“ geäußert?
- Wie sah jüdisches Leben in Brakel vor 1933 und während des Nationalsozialismus aus?
- Warum ist Gedenken noch heute wichtig?
- …

Wir lernen verschiedene „analoge“ und digitale Orte kennen, um uns über jüdisches Leben in Brakel zu informieren.

https://www.ndr.de/geschichte/Wie-die-Stolpersteine-an-NS-Opfer-erinnern,stolpersteine123.html, abgerufen am 13.06.2023.

Anforderungen:

Du solltest dich für lokale Geschichte interessieren und Spaß daran haben, Neues zu entdecken und selbst vor Ort Nachforschungen (z.B. im Stadtgebiet von Brakel, im Stadtarchiv und Online-Archiven, auf dem jüdischen Friedhof, etc.) anzustellen.

Rahmenbedingungen:

Der Kurs richtet sich an Schüler*innen der Jahrgangsstufe 9 und 10 und findet zu den regulären UK-Stunden bzw. auch als Blockunterricht statt.

Maximale Teilnehmer*innenzahl: 15 Schüler*innen

Cambridge Examen

Inhalte:

Cambridge Examen – was ist das?
Das *Cambridge Examen* ist ein **Englischzertifikat**. Vorteile der Cambridge English Zertifikate sind zum Beispiel bei Bewerbungen um einen Ausbildungsplatz, der Nachweis von zusätzlicher Leistungsbereitschaft und Motivation und die Verbesserung deiner Kommunikationsfertigkeiten im Englischen durch die Prüfungsvorbereitung.
Dieser Kurs bereitet dich auf die Prüfung ***Cambridge English: Preliminary*** (B1) oder ***Cambridge English: First Certificate*** (B2) vor. Diese Prüfungen entsprechen der Stufe B1 / B2 des Gemeinsamen Europäischen Referenzrahmens für Sprachen (GER). Das ist auch das Niveau für den Mittleren Schulabschluss oder des oberen Mittelstufenniveau. Somit verfügst Du über die perfekte Voraussetzung, um diese Cambridge English Prüfung erfolgreich zu absolvieren und dieser Kurs kann dir helfen, dein Englisch zu verbessern. Gleichzeitig übst du auch für die anstehende ZP 10.
Während des Kurses lernst du das Prüfungsformat kennen, übst Texte zu verfassen und verschiedene Hörtexte zu verstehen. Dabei erweiterst du deinen Wortschatz und wiederholst die Grammatik. Außerdem liest du englische Texte und übst dich auf Englisch zu unterhalten. So wirst du in diesem Kurs die drei Prüfungsteile des **Cambridge English: Preliminary** kennenlernen und vorbereiten.

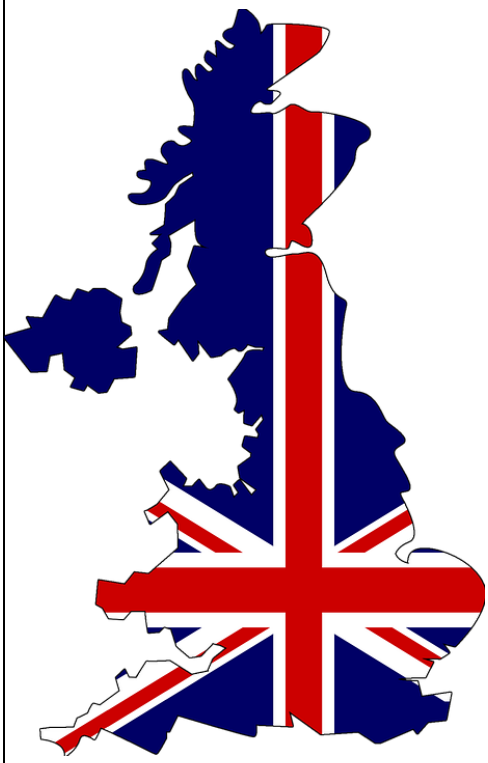

Anforderungen:

Du solltest Spaß daran haben Englisch zu lernen und ein großes sprachliches Interesse mitbringen. **Gute Vorkenntnisse in Englisch** und die **Bereitschaft Englisch zu lernen** sind eine Voraussetzung zur erfolgreichen Teilnahme an diesem Kurs und dem Bestehen des Englischzertifikats.

Rahmenbedingungen:

Der Kurs findet in den regulären UK-Stunden statt und kann zweimal gewählt werden.
Die Prüfung findet voraussichtlich im März 2023 statt und kostet ca. 125€ (finanzielle Unterstützung durch den Förderverein möglich).
Am Ende erhältst du ein Englischzertifikat (Cambridge English), mit dem du deine Englischkenntnisse nachweisen kannst.

Schülerfirma

Inhalte:

Im UK-Kurs „Schülerfirma“ betreiben wir ein eigenes Unternehmen. In unserem Laden verkaufen wir Hefte, Stifte und viele weitere Schreibwarenartikel.

Für den Betrieb der Schülerfirma suchen wir „Mitarbeiter“ in allen Geschäftsbereichen: Verkauf, Lagerhaltung, Buchführung ...

Anforderungen:

Du solltest Interesse an wirtschaftlichen Zusammenhängen haben, gerne im Team arbeiten und den Kontakt zu außerschulischen Partnern nicht scheuen.
Die Übernahme von Verkaufszeiten in der Pause ist Grundvoraussetzung!

Rahmenbedingungen:

Die Kurszeiten werden nach Absprache flexibel gestaltet. Sie orientieren sich an Ladenöffnungszeiten, Planungstreffen und ggf. Vorgaben externer Kooperationspartner.
Der Kurs wird zunächst für 1 Jahr gewählt. Eine Fortführung ist möglich und wünschenswert.

Textilwerkstatt

Inhalte

Ich möchte mit euch in einer Textilwerkstatt arbeiten. Wir wollen praktisch arbeiten mit textilem Material, das heißt mit Fäden, Garnen, Stoffen, Kleidung usw..
Ich möchte euch verschiedene Techniken vermitteln, mit denen wir Objekte herstellen und gestalten können.

Wir können:

- knüpfen und knoten
- nähen und weben
- malen und drucken
- flechten und filzen
- sticken und Papier schöpfen

Anforderungen:

Du solltest Spaß an praktischer und künstlerischer Arbeit haben.
Du solltest Spaß an der Entwicklung gemeinsamer Projekte und deren Umsetzung haben.

Rahmenbedingungen:

Der Kurs findet in den UK-Stunden statt.

DELF – Sprachzertifikat Französisch

Inhalte:
In diesem Kurs geht es um die Sprache Französisch und das Leben in unserem Nachbarland Frankreich. Wir beschäftigen uns mit Alltagssituationen in der Familie, mit Freunden, in der Schule und in der Freizeit, spielen Rollenspiele und lesen französischsprachige Zeitschriften, Chats, Mails und Comics. Kurze Geschichten hören wir uns an und sehen uns kurze Filmausschnitte zum Leben in Frankreich an.

Es besteht die Möglichkeit, die DELF-Prüfung abzulegen und das DELF-Zertifikat zu erwerben.

Anforderungen:

Du solltest Französisch lernen und bereits Kenntnisse der französischen Sprache haben.
Du solltest bereit sein, in Kleingruppen alltägliche Sprechsituationen auszuprobieren (beim Einkaufen, in der Stadt oder Verabredungen zu einem Treffen unter Freunden).
Du solltest Interesse daran haben, kurze Geschichten zu hören, französischsprachige kurze Texte und Comics zu lesen und Kurznachrichten zu schreiben.

Rahmenbedingungen:

Der Kurs findet in den regulären UK-Stunden statt.
Im Laufe des Jahres kann das Französisch-Zertifikat DELF erworben werden.
Dazu gibt es vom Institut français die Sprachprüfung, um sich die mündliche und schriftliche Ausdrucksfähigkeit in der französischen Sprache bescheinigen zu lassen. Das Zertifikat ist weltweit anerkannt und kann bei Bewerbungen beigefügt werden.
Die offizielle Bescheinigung ist neben der Vorbereitung und gegen Gebühren (Institut français, z.B. 28€ für Kompetenzniveau A1) zu erwerben. Die Prüfungstermine werden durch das Institut vorgegeben, die Zertifikate vom französischen Ministerium für Bildung, Hochschulen und Forschung ausgestellt.

Du kannst an diesem Kurs teilnehmen, wenn du die Prüfung für das DELF-Zertifikat machen möchtest, aber auch, ohne die Prüfung zu machen.

„Arbeitsplatz Natur“

Inhalte

In dem Uk-Kurs „Arbeitsplatz Natur“ werden wir uns mit dem Naturraum Wald beschäftigen und den Wald als Arbeitsplatz kennenlernen.
Dies wird in Zusammenarbeit mit Waldarbeitern der Stadt Brakel durchgeführt und ist Bestandteil der Berufsorientierung unserer Schule. Unser Tätigkeitsbereich liegt hauptsächlich an der Waldschule Modexen, sowie im Brakeler Stadtwald.

Unsere Arbeitsfelder sind:

- Pflanzen, Pflegen, Schützen von Bäumen (Borkenkäferfallen)
- Instandsetzung von Erholungseinrichtungen
- Gatterbau
- Obstbäume pflegen, Äpfel ernten
- Astung von Bäumen
- Gerätekunde
- Aufgaben eines Forstwirts
- Waldarbeit früher – heute
- Brennholz für die Waldschule bereitstellen
- Lernen forstliche Maschinen zu bedienen

Das brauchst du

Du solltest Freude daran haben, dich in der Natur zu bewegen und im Wald forstliche Arbeiten durchzuführen. Dabei solltest du keine Angst davor haben mal dreckig zu werden und bereit sein im Team zu arbeiten.
Du solltest Outdoorbekleidung und Gummistiefel oder falls vorhanden auch Sicherheitsschuhe mitbringen.

Rahmenbedingungen

Der Kurs „Arbeitsplatz Natur“ findet immer freitags in der 4.und 5. Stunde statt.
Da wir hier also eine Stunde länger im Wald sind, haben alle Schüler am Mittwochnachmittag in der 7. Stunde frei.
Max. Teilnehmerzahl: 16 SuS

Babysitterkurs für den Jahrgang 9 und 10

Inhalt

Du bist kreativ und beschäftigst dich gern mit Babys, Kleinkinder und Kinder? In dem Kurs wirst du als Babysitter ausgebildet und erfährst alles rund um den Umgang mit Kindern. Du lernst, wie sich Kinder entwickeln, bekommst Einblicke in die Pflege und Ernährung von Säuglingen und erhältst Hilfen in erzieherischen Fragen. Weiterhin werden Gefahrenquellen im Haushalt, schnelle Reaktionsmöglichkeiten in Notfallsituationen und Erste Hilfe am Kind angesprochen. Wir erarbeiten altersgemäße Beschäftigungsmöglichkeiten für die Kinder und behandeln Fragen zu Rechten und Pflichten eines Babysitters. Neben dem theoretischen Rahmen bieten sich viele Möglichkeiten, das Gehörte praktisch umzusetzen und einiges auszuprobieren.

Anforderungen:

Du solltest Spaß daran haben, dich mit Kindern zu beschäftigen. Du solltest kreativ sein und offen für neue Ideen und Beschäftigungsmöglichkeiten sein. Ebenfalls wäre es auch hilfreich, wenn du evtl. auch musikalisch bist, gerne spielst und dir bewusst ist, dass du als Babysitter eine große Verantwortung übernimmst.
Am Ende des Kurses gibt es eine Leistungsüberprüfung und du kannst ein offizielles Zertifikat als Babysitter erreichen.

Rahmenbedingungen:

Der Kurs findet überwiegend am Freitag in einer Doppelstunde statt. Bei Außenbesuchen müssen die Stunden geschoben werden. Dies wird aber dann im Vorfeld besprochen.
Die Ausbildung kann einmalig für **ein Schuljahr** gewählt werden. Wiederwahl ist **nicht** möglich.
Maximale Teilnehmerzahl: 15 Schülerinnen und Schüler.

Sporthelfer*innen-Ausbildung

Inhalte:
Sich im **Pausensport** sowie beim **Geräteverleih** engagieren, **Schiedsrichtertätigkeiten** z.B. bei Turnieren übernehmen, **Sportfeste** mit organisieren, selbst neue **Trendsportarten** kennen lernen – wenn du darauf Lust hast, bist du bei der SporthelferInnen-Ausbildung genau richtig. SporthelferInnen sind speziell ausgebildete SchülerInnen, die sich für Kinder- und Jugendgruppen in Schule und/oder Verein verschiedene Spiel- und Sportangebote überlegen und diese mit ihnen durchführen.

Als Mitglied der Sporthelfer*innen bist du nach der Ausbildung regelmäßig im Pausensport oder Sportgeräteverleih der Schule im Einsatz und unterstützt dabei mehr Bewegung und Sport in unsere Schule zu bringen.

- **Am Ende der Ausbildung erhältst du eine Urkunde vom Landessportbund Nordrhein-Westfalen**
- **Als Sporthelfer*in schaffst du die Basis für weitere Trainer*innen Qualifizierungen**

Anforderungen:

Du solltest Spaß am Sport haben, offen für neue Ideen sein, gerne im Team arbeiten und nach deiner Ausbildung zum/zur Sporthelfer*in Dienste im Pausensport übernehmen.

Rahmenbedingungen:

Der Kurs findet im August, September und Oktober freitags in der 4. und 5. Stunde statt. Anschließend werdet ihr die Einsatzpläne für den Pausensport und Geräteverleih in der Mittagspause erhalten. Die UK-Stunden entfallen während der Phasen, in denen ihr eurer Tätigkeit als Sporthelfer*innen nachkommt.

Die Ausbildung kann einmalig für ein Schuljahr gewählt werden. Wiederwahl ist nicht möglich.

Mofa und Erste Hilfe

Inhalte

Im ersten Halbjahr starten wir mit dem Mofakurs. Nach den Herbstferien beginnen wir mit dem Erste-Hilfe-Lehrgang. Du erlernst Maßnahmen, wie man sich bei Unfällen oder Erkrankungen richtig verhält. Bei erfolgreicher Teilnahme bekommst du eine Bescheinigung, die du später für alle Führerscheinklassen, Sportleiterausbildungen und berufliche Zwecke verwenden kannst.

Der Mofakurs findet hauptsächlich im zweiten Halbjahr statt. Er besteht aus einem theoretischen und einem praktischen Teil. Hier lernst du, wie man sich im Straßenverkehr richtig verhält. Nach erfolgreicher Teilnahme bekommst du am Ende eine Ausbildungsbescheinigung, mit der du beim TÜV die eigentliche theoretische Prüfung für den sogenannten „Mofaführerschein“ machen kannst.

Anforderungen:

Du musst aktiv am theoretischen und praktischen Unterricht teilnehmen und solltest keine Scheu davor haben, mit einem Mitschüler oder einer Mitschülerin gemeinsam die praktischen Maßnahmen der 1. Hilfe zu üben.

Rahmenbedingungen:

Nur für Schülerinnen und Schüler im Jahrgang 9 und 10, die noch keinen Erste-Hilfe-Kurs gemacht haben und noch keine Prüfbescheinigung („Mofaführerschein“) besitzen! Du musst spätestens im Herbst 2023 15 Jahre alt werden. Am Ende des ersten Halbjahres erhältst du eine Erste-Hilfe-Bescheinigung und vor den Sommerferien für den Mofakurs eine Ausbildungsbescheinigung gemäß § 5 Abs. 2 der Fahrerlaubnis-Verordnung (FeV). Du brauchst außerdem eine Einverständniserklärung deiner Eltern.

Vergangenheit = Zukunft ?! Modul	
Inhalte **Zeigt die Vergangenheit auch die Zukunft der Menschheit? Können wir manchmal doch aus ihr lernen?** **In Deutschland und weltweit steigen Fälle von Rechtspopulismus, Rechtsextremismus und Rechtsterrorismus. Daher werden wir uns schwerpunktmäßig mit der Zeit des Nationalsozialismus beschäftigen.** **Nicht nur das Zeitfenster der historischen Handlung werden von uns intensiv erforscht werden (Täter/Opfer/Mitläufer? und Umsetzung der NS-Programmes), sondern auch die (Aus-)Wirkungen bis heute werden analysiert. Neben verschiedenen Propaganda- und Manipulationsmedien (Film, Kino, Schule, Musik, …) ist auch der Aspekt von Erinnern und Gedenken ein Baustein dieses Kurses (Gedenkstätten). Die genaue Schwerpunktsetzung erfolgt dann in den ersten gemeinsamen Kursstunden.**	
Anforderungen: - Grundlagenwissen über die deutsche Geschichte im Bezug auf Ursache, Durchführung, Auswirkungen des Nationalsozialismus. - Da mindestens 1 Gedenkstättenfahrt (Wewelsburg, Mittelbau Dora, …) geplant ist, werden zusätzliche Kosten entstehen. Diese werden in der Planungsphase versucht durch Fördergelder zu reduzieren, der genaue Umfang kann jedoch derzeitig nicht abgeschätzt werden.	
Rahmenbedingungen: Zweimal in der Woche einstündig, eventuelle Zusatztermine bei besonderen Anlässen, die (eventuell nur teilweise) ausgeglichen werden können oder einmal die Woche zweistündig bei größeren Terminen.	

Klettern

Inhalte

Wir werden in diesem Kurs bouldern, das heißt Klettern in Absprunghöhe über einem Weichboden und seilgesichert bis in 15 Meter Höhe klettern. Dabei werdet ihr zunächst das Sichern im Toprope lernen und wenn das beherrscht wird, können wir auch das Vorsteigen lernen. Neben dem Erlernen wichtiger Klettertechniken ist das Üben des Sicherns ein Hauptbestandteil des Kurses. Außerdem werden wir viele Kletterspiele ausprobieren und einen Kletterwettkampf planen und durchführen.

Anforderungen:

Du solltest Spaß daran haben die neue Sportart Klettern zu erlernen oder deine Kenntnisse zu erweitern. Das Sichern ist ein wichtiger Bereich, bei dem du eine große Verantwortung für deinen Kletterpartner übernimmst.

Du solltest ein großes sportliches Interesse mitbringen, dich auf verschiedene Bewegungsprobleme einlassen und motiviert sein, das Sichern theoretisch zu verstehen und praktisch zu erlernen. Außerdem solltest du bereit sein, dich mit der Geschichte und den Entwicklungen des Klettersports zu beschäftigen und einen Wettkampf für jüngere Schüler*innen vorzubereiten und durchzuführen.

Rahmenbedingungen:

Der Unterricht findet in der Regel im Kletterzentrum OWL in Doppelstunden freitags 4. + 5. Stunde statt. Der Weg zum Kletterzentrum wird zu Fuß in Kleingruppen zurückgelegt.

Der Kurs ist mehrjährig möglich, d.h. er kann nach einem Jahr wiedergewählt werden.

Nach erfolgreich absolvierten Kletter- und Sicherungsprüfungen erhältst du einen DAV-Kletterschein Toprope oder Vorstieg.

Feuerwehr

Inhalte:
In jeder Gemeinde gibt es eine Feuerwehr. Doch was sind die Aufgaben der Feuerwehr, wie wird man Feuerwehrfrau oder Feuerwehrmann, welche Technik hat die Feuerwehr, wie hat die Feuerwehr früher gearbeitet?
Diese und viele andere Fragen kannst Du nach dem Kurs beantworten. Du erweiterst zudem Dein Wissen durch theoretische und praktische Ausbildung in folgenden Bereichen:

- Ehrenamt und soziales Engagement
- Fahrzeug- und Gerätekunde, Schutzausrüstung, vorbeugender Brandschutz
- Praktische Tätigkeiten im Feuerwehreinsatz *(wir arbeiten mit einem Feuerwehrfahrzeug)*
- Feuerwehr-Sport
- Rechtsgrundlagen und Unfallverhütungsvorschriften
- Ausbildung bei einer Berufsfeuerwehr oder im Rettungsdienst

Ziel des Kurses ist es, dass Du einen Einblick in dieses spannende Hobby bekommst und Dich bei Interesse der (Jugend-)Feuerwehr Deiner Stadt anschließt.

Anforderungen:
Du solltest Spaß daran haben in einer Gruppe zu arbeiten. Du musst auch theoretische Themen bearbeiten, aber insgesamt wird **viel praktisch** gearbeitet. Du darfst keine Angst vor schmutzigen Fingern haben und musst auch „kräftig zupacken“ können. Da Feuerwehrleute fit sein müssen, werden wir auch mal sportlich aktiv sein. Nach Möglichkeit bist Du noch nicht in einer Jugendfeuerwehr tätig.
Kurz: Gesucht werden 12-15 Teamplayer mit technischem Interesse, die sich ehrenamtlich engagieren wollen.

Rahmenbedingungen:
Der Kurs findet anfänglich in den regulären UK Stunden statt. Wir werden oft im Feuerwehrgerätehaus in Brakel arbeiten. Es können auch Stunden am Nachmittag oder am Wochenende stattfinden, wenn z.B. praktische Übungen bei der Feuerwehr, der Besuch einer Feuer- oder Rettungswache oder ähnliches geplant werden.
Der Kurs kann nur einmalig für ein Schuljahr gewählt werden. Wiederwahl ist nicht möglich.

Schulsanitätsdienst

Inhalt

Du bist in Klasse 9 und möchtest dich an unserer Schule für die Gemeinschaft engagieren? Dann bist du bei den Schulsanitätern genau richtig!

In einem Erst-Hilfe-Kurs lernst du zunächst die Grundlagen und anschließend wirst du zum Schulsanitäter/ zur Schulsanitäterin ausgebildet.
Als Mitglied des Schulsanitätsdienstes nimmst du an regelmäßigen Pflichtfortbildungen (freitags) teil und nach der Ausbildung hast du ca. an einem Tag der Woche Bereitschaftsdienst und bist als Schulsanitäter/in bei Notfällen an der Gesamtschule im Einsatz.

- Mit Abschluss des Erste-Hilfe-Kurses erhältst du eine Teilnahmebescheinigung, die auch Gültigkeit für den Erwerb späterer Führerscheine besitzt.
- Mit dem Abschluss der Schulsanitäterausbildung erhältst du eine Urkunde.

Anforderungen

Du solltest in der 9. sein und nach deiner Ausbildung zum Schulsanitäter dazu bereit sein, regelmässig Bereitschaftsdienste zu übernehmen. Du solltest gerne in einem engagierten Team verantwortungsvoll arbeiten.

Rahmenbedingungen

Der Erste-Hilfe-Kurs und die Schulsanitäterausbildung finden freitags und samstags statt.

Die Teilnahme an allen Terminen ist verpflichtend!
Freitags treffen wir uns von 13-16:15 Uhr und samstags von 10-17 Uhr am 10.11., 11.11., 24.11., 25.11.,1.12., 8.12., 9.12. und 16.12.
Die erste UK-Stunde in diesem Schuljahr findet zur Organisation statt. Danach entfallen im 1. Halbjahr die regulären UK-Stunden und im zweiten Halbjahr findet eine UK-Stunde wöchentlich statt.

Debattieren – Sicher, sachlich und selbstbewusst im themengebundenen Streitgespräch

Inhalte:

Was ist eine Debatte? Wie unterscheidet sie sich von einer Argumentation, einer Diskussion oder einer Erörterung?
Warum solltest du das Debattieren erlernen?
Diese und viele andere Fragen beantworten wir dir im Kurs „Debattieren“.
Zunächst lernst du frei zu reden, was gerade im Hinblick auf mündliche Prüfungen wichtig ist. Du erschließt dir den Ablauf einer Debatte und leitest Themen aus deiner Freizeit, deinem Umfeld und deinem zukünftigen Leben ab, um dich diesen in einer eigenen Debatte zu stellen. Dabei findest du einen eigenen Standpunkt und kannst diesen vertreten, bringst Dinge anschaulich und präzise auf den Punkt und überzeugst die Jury von dir.

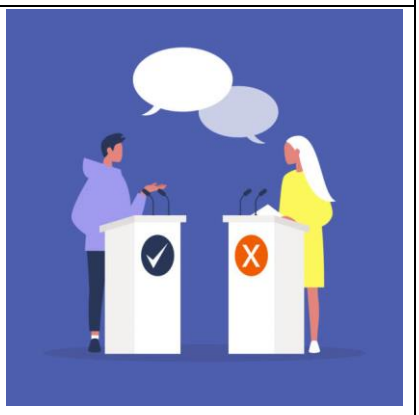

Anforderungen:

Du solltest offen sein, mit allen Mitgliedern des Kurses zusammenzuarbeiten.
Du musst pünktlich ankommen, um deine Rolle in der Debatte wahrzunehmen.
Du kannst Interesse für aktuelle politische und gesellschaftliche Themen mitbringen.
Du solltest Freude daran haben, dich in ganzen Worten auszudrücken und solltest Motivation mitbringen dich sachlich zu äußern.

Rahmenbedingungen:

Der Kurs findet nur mittwochs doppelstündig statt (14:55 Uhr – 17:05Uhr).

Freies, kreatives Gestalten mit Ton

Inhalte

Die Schülerinnen und Schüler haben zunächst die Gelegenheit, sich spielerisch mit dem Naturmaterial Ton auseinander zu setzen – formen, matschen, fühlen usw.. Dann werden wir uns mit dem Vorkommen und dem Abbau des Tones beschäftigen. Ihr lernt folgende Arbeitsprozesse kennen:

1. Freihandformen
2. Wulsttechnik
3. Herstellen einer Hohlform
4. Plattentechnik
5. Formen eines Tieres
6. Oberflächengestaltung
7. Glasieren

Anforderungen:

Du solltest Spaß haben

- am Arbeiten mit deinen Händen
- am kreativen Arbeiten

Rahmenbedingungen:

Mittwochs findet der Kurs in der 7. und 8. Stunde statt. Freitags findet UK für die Schüler nicht statt.

Floristik – Mit Blumen arbeiten

Inhalte

Wir beschäftigen uns mit dem Beruf des Floristen und den damit verbundenen Tätigkeiten. Sträuße und Kränze binden und gestalten sind dabei ebenso ein Thema wie Topfpflanzen, Farbenlehre und jahreszeitenentsprechende Gestaltungen.

Anforderungen:

Du solltest dich für Pflanzen und Blumen und für den Beruf des Floristen interessieren.
Du solltest gerne kreativ arbeiten, gestalten und dich künstlerisch betätigen.
Du solltest bereit sein, dir auch mal die Hände schmutzig zu machen.

Rahmenbedingungen:

Der Kurs findet mittwochs in der 7. und 8. Stunde statt. Die 4. Stunde am Freitag entfällt.

e-Twinning	
Inhalte Im Kurs „e-Twinning“ schließen wir Chat-Freundschaft mit Schüler*innen im Ausland, tauschen uns mit ihnen aus und arbeiten an einem gemeinsamen Projekt. Vielleicht kann aus diesen Freundschaften auch ein gegenseitiger Besuch entstehen.	
Anforderungen: Du solltest Interesse an Englisch haben und kontaktfreudig sein. Zudem solltest du daran interessiert sein mit anderen zu schreiben und gemeinsam an Projekten zu arbeiten.	
Rahmenbedingungen: „e-Twinning“ findet jede zweite Woche statt (Mittwoch und Freitag). Der Kurs wird zunächst für ein Jahr gewählt. Eine Fortführung ist möglich und wünschenswert.	

NUR FÜR KERLE

Du suchst die körperliche Herausforderung und das Außergewöhnliche?

Du bist klein und schnell oder groß und kräftig oder irgendetwas dazwischen?

Du spielst gerne im Team? Hast Spaß am athletischen Wettkampf? Doch Fußball ist nicht Dein Ding?

Dann bist Du hier richtig!

In **Kooperation** mit dem Senkrechtstarter der GFL , den Paderborn Dolphins, können wir ein Angebot im **American Football** anbieten.

Das Training der U 19 und U16 findet mittwochs bzw. freitags von 18:00 - 20:00 Uhr in Paderborn auf dem Kunstrasenplatz der Uni (Harsewinkelweg 4, 33100 Paderborn) statt.

Dieses ersetzt bei regelmäßiger Teilnahme die UK-Stunden in Brakel.

Die Übernahme von Fahrtkosten wird in jedem Einzelfall besprochen.

Nähere Infos zum Verein unter: https://www.paderborn-dolphins.de/team/paderborn-dolphins-u16/

Nr.	Angebot	Zeit
1	Robotik	mittwochs 7. Stunde und freitags 4. Stunde
2	Stolpersteine	mittwochs 7. Stunde und freitags 4. Stunde
3	Cambridge Examen	mittwochs 7. Stunde und freitags 4. Stunde
4	Schülerfirma	nach Absprache
5	Textilwerkstatt	mittwochs 7. Stunde und freitags 4. Stunde
6	DELF (Französisch)	mittwochs 7. Stunde und freitags 4. Stunde
7	Arbeitsplatz Natur	freitags in der 4.und 5. Stunde
8	Babysitter-Kurs	überwiegend am Freitag in einer Doppelstunde
9	Sporthelfer	August, September und Oktober freitags in der 4. und 5. Stunde statt, anschließend Einsatz bei Sportveranstaltungen und in den Pausen
10	Mofa Führerschein / Erste Hilfe	mittwochs 7. Stunde und freitags 4. Stunde
11	Vergangenheit = Zukunft	mittwochs 7. Stunde und freitags 4. Stunde, eventuell nach Absprache extra Termine
12	Klettern	freitags 4. und 5. Stunde
13	Feuerwehr	mittwochs 7. Stunde und freitags 4. Stunde
14	Schulsanitäter	Andere Zeiten: siehe Ausschreibung/aktuelle Änderungen möglich – nur für Kl. 9
15	Debattieren	nur mittwochs doppelstündig
16	Freies, kreatives Gestalten mit Ton	mittwochs 7. und 8. Stunde
17	Floristik	mittwochs in der 7. und 8. Stunde
18	e-Twinning	jede zweite Woche (Mittwoch und Freitag)
19	American Football/ Paderborn Dolphins	mittwochs bzw. freitags nach Absprache mit dem Verein in Paderborn (siehe Ausschreibung) – nur für Jungen

20	Latein / Spanisch	Unterrichtsfach nach Stundenplan – nicht wählbar